# FOR RENT

| 賃料 | 管理費等 |
|---|---|
| 74,000円 | 4,000円 |

２Ｆ以上,２面採光,３面採光,角住戸,最上階,上階無し,通風良好,閑静な住宅街,防犯カメラ

【外観】

【間取り図】

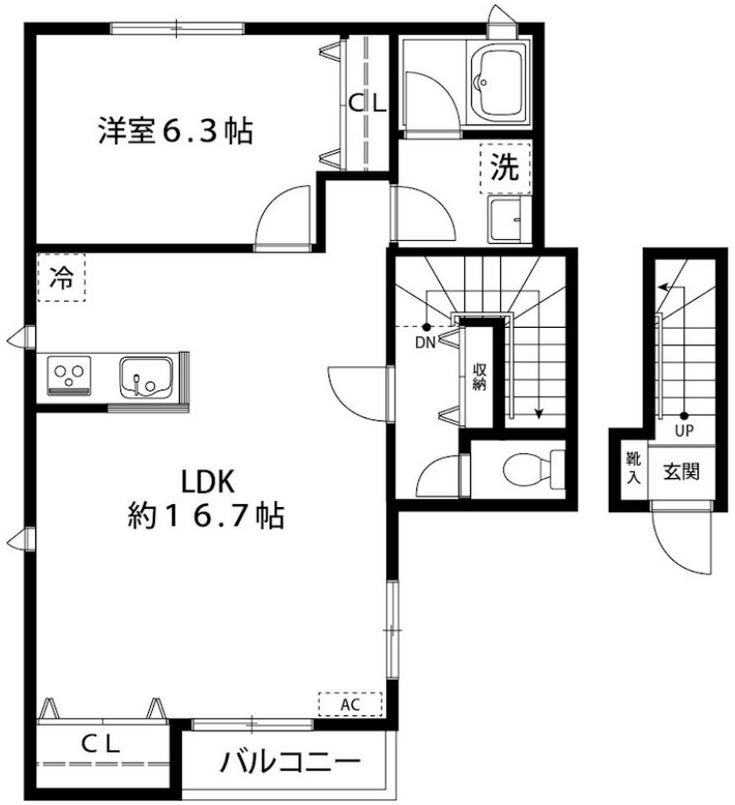


※図面と現況が異なる場合は現況が優先となります。

※間取りの「S」はサービスルーム(納戸)です。

| 間取り | 1LDK | | |
|---|---|---|---|
| 敷金 | 1ヶ月 | 礼金 | 1ヶ月 |
| 敷引／償却金 | -<br>- | 保証金 | - |
| 物件種別 | アパート | | |
| 建物名・部屋番号 | フェリーチェ誉田　201号室 | | |
| 物件所在地 | 千葉県千葉市緑区誉田町２丁目21-521 | | |
| 交通 | 外房線　誉田駅　徒歩6分 | | |
| 間取詳細 | | | |
| 構造･規模 | 木造 2階建 2階 | | |
| 専有面積 | 56.46㎡ | 向き | 南西 |
| 築年月 | 2018年1月 | 契約期間 | 2年 |
| 損害保険 | 有 20,000円 24ヶ月 | 入居時期 | 2025年9月10日予定 |
| 駐車場 | 要問い合わせ | | |
| 設備 | ２口コンロ,ＬＡＮ,ＴＶインターホン,インターネット専用線配線済み,インターホン,エアコン,カウンタ | | |
| その他費用 | [一時金]　２４時間サポート：16,500円　鍵交換代：24,200円 | | |
| 入居諸条件 | ペット不可 事務所不可 楽器等の使用不可 二人可 | | |
| 保証会社 | 必須　regs(エポスカード)【初回保証料】総家賃×50%【月次保証料】総家賃×1%　※その他プラン有 | | |
| 備考 | | | |

情報更新日2025年8月1日　　No.14850-201


お問合せ先

国土交通大臣（4）第6189号
全国宅地建物取引業協会

**東洋エステートサービス株式会社 本店**

東京都調布市布田４丁目６-１
TEL:042-489-1513　　FAX:042-489-1512
E-mail : andou@toyoestate.com


←携帯サイトから物件詳細を閲覧できます！

| 取引態様 |
|---|
| 仲介元付（専任） |

| 手数料負担の割合 | 貸主 | 0% | 借主 | 100% |
|---|---|---|---|---|
| 手数料配分の割合 | 元付 | 0% | 客付 | 100% |

不動産コード：16063　　物件管理コード：1109105740280000004844

※取引条件の有効期限は情報更新日より30日間となります。