FOR RENT

賃料	管理費等
49,000円	4,000円

【人気の駅近☆オートロック付きマンション】自

オートロック,セキュリティ有り,ディンプルキー,角住戸,通風良好,当社管理物件,陽当たり良好,閑静な住宅街,緑豊かな住宅地,メールボックス

【外観】

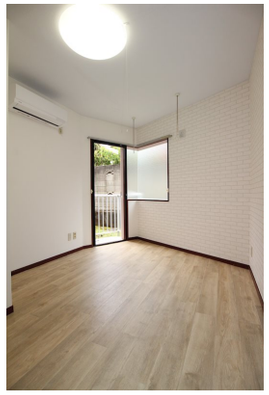

【間取り図】

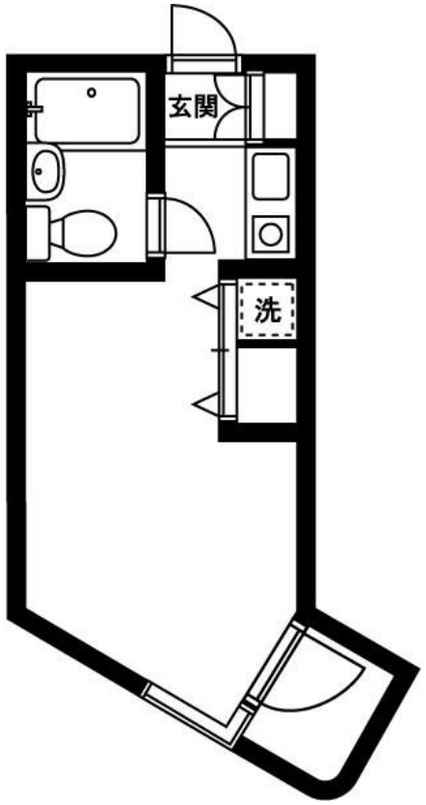

※図面と現況が異なる場合は現況が優先となります。　※間取りの「S」はサービスルーム(納戸)です。

間取り	1R		
敷金	無	礼金	1ヶ月
敷引／償却金	- -	保証金	-
物件種別	マンション		
建物名・部屋番号	エムディオ三鷹台　106号室		
物件所在地	東京都三鷹市牟礼３丁目1-7		
交通	京王井の頭線　三鷹台駅　徒歩7分 中央線　吉祥寺駅　徒歩24分		
間取詳細	洋室(6畳)		
構造･規模	鉄筋コンクリート 2階建 1階		
専有面積	16.17㎡	向き	南西
築年月	1991年1月	契約期間	2年
損害保険	有 18,000円 24ヶ月	入居時期	即時
駐車場	空無 駐輪場		
設備	ＢＳ,ＣＳ,ＩＨクッキングヒーター,インターホン,エアコン,ガス給湯,クローゼット,シャワー,シュー		
その他費用	[一時金]　24時間サポート/2年：16,500円　入居時鍵交換代：18,700円　ルームクリーニング費：38,500円　エアコンクリーニング費：14,300円 [月次費用]　水道代：3,300円		
入居諸条件	ペット不可 事務所不可 楽器等の使用不可 法人可		
保証会社	必須　エポスカード【初回保証料】総家賃×50%【月次保証料】総家賃×1%　※その他プラン有		
備考			

情報更新日2024年5月8日　No.33101-106

お問合せ先

国土交通大臣（4）第6189号
全国宅地建物取引業協会

東洋エステートサービス株式会社 本店

東京都調布市布田４丁目６-１
TEL:042-489-1513　FAX:042-489-1512
E-mail : andou@toyoestate.com

←携帯サイトから物件詳細を閲覧できます！

取引態様	手数料負担の割合	貸主	0%	借主	100%
貸主	手数料配分の割合	元付	0%	客付	100%

不動産コード：16063　物件管理コード：1109105740280000005202

※取引条件の有効期限は情報更新日より30日間となります。